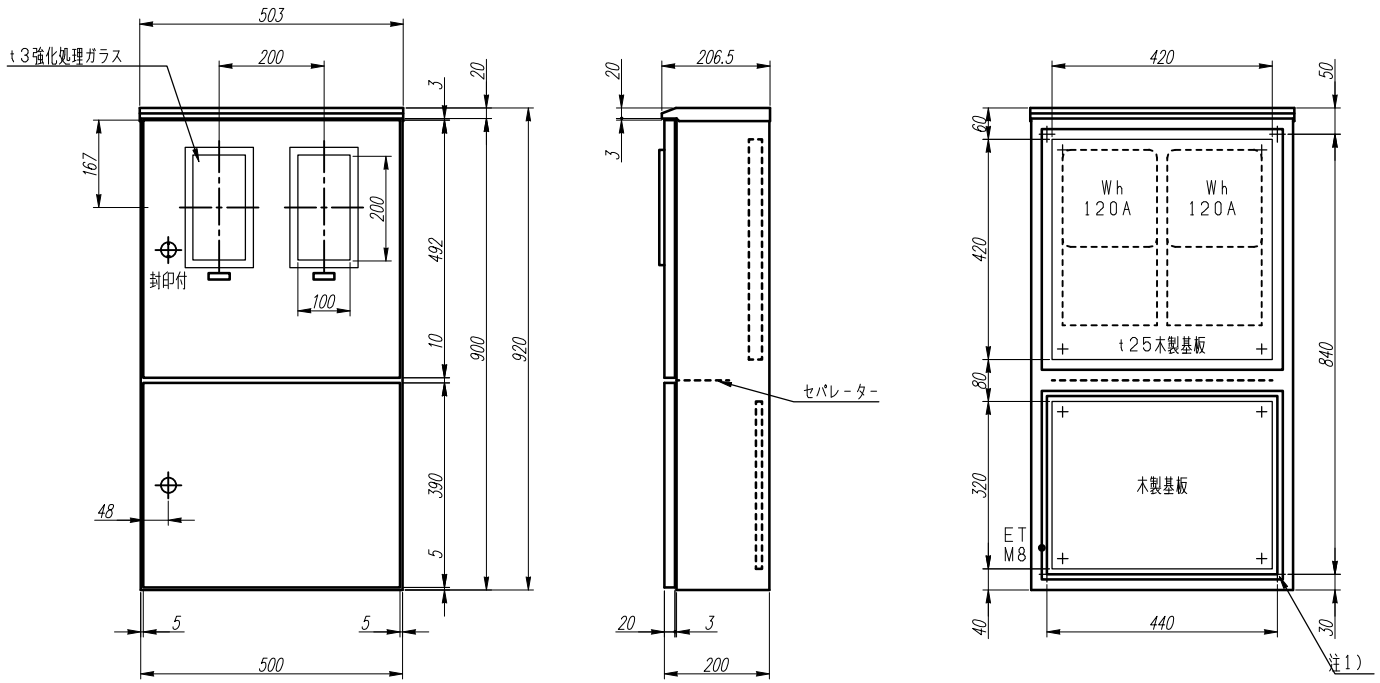


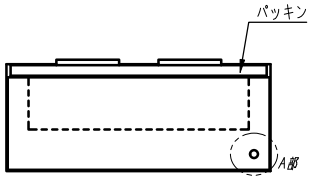


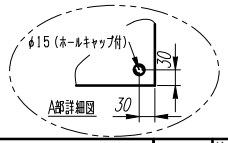


注１）取付孔は設けておりません。
取付孔が必要の場合、参考寸法の位置にφ１０孔加工をお願いします。

| 変更履歴 | 特記事項 | 品番 | | 検図 | 設計 | 製図 | 名称 | 数量 |
|---|---|---|---|---|---|---|---|---|
| | | キャビネット | CAHK02AC　（屋外露出） | | | | | |
| | | ドア | t1.5（アルミ） | 作成日 | 縮尺 A3基準 1:10 | | 整理番号 | ページ |
| | | ボデー | t1.5（アルミ） | | | | | |
| | | ハンドル | PH-52（封印付）／PH-53（取外しハンドル） | | | | 内外電機株式会社 Naigai Energering Inc. | 図番 / 欠 |
| | | 色／仕上げ | ナイガイクリーム色（2.5Y9／1近似色） | | | | | |